

Legende

- Ursprüngliches Angebot - Kultur
 Burg / Schloss / Ruine
 Kirche / Kloster
 Kapelle
 Bergwerk
 Mühle
 Naturdenkmal / Kulturdenkmal
 Abgeleitetes Angebot
 Wildpark / Wildgehege
 Heilbad / Freibad / Naturbad
 Winterportmöglichkeit
 Campingplatz / Zelplatz
 Gasthaus (mit und ohne Übernachtungsmöglichkeit)
 Aussichtspunkt / Aussichtsturm
 Informationsstelle
 Museum
 sonstige Freizeitinfrastruktur
 AG geplant
 Autobahn
 Grenze des Mikroportals

Quelle: Historische Ortspläne, Luftaufnahmen des Landesamtes Nostorf a. W. (1950-1960), Historische Ortspläne der Landeshauptstadt Rostock, Historische Ortspläne der Landeshauptstadt Schwerin, Historische Ortspläne der Landeshauptstadt Stralsund, Historische Ortspläne der Landeshauptstadt Wismar

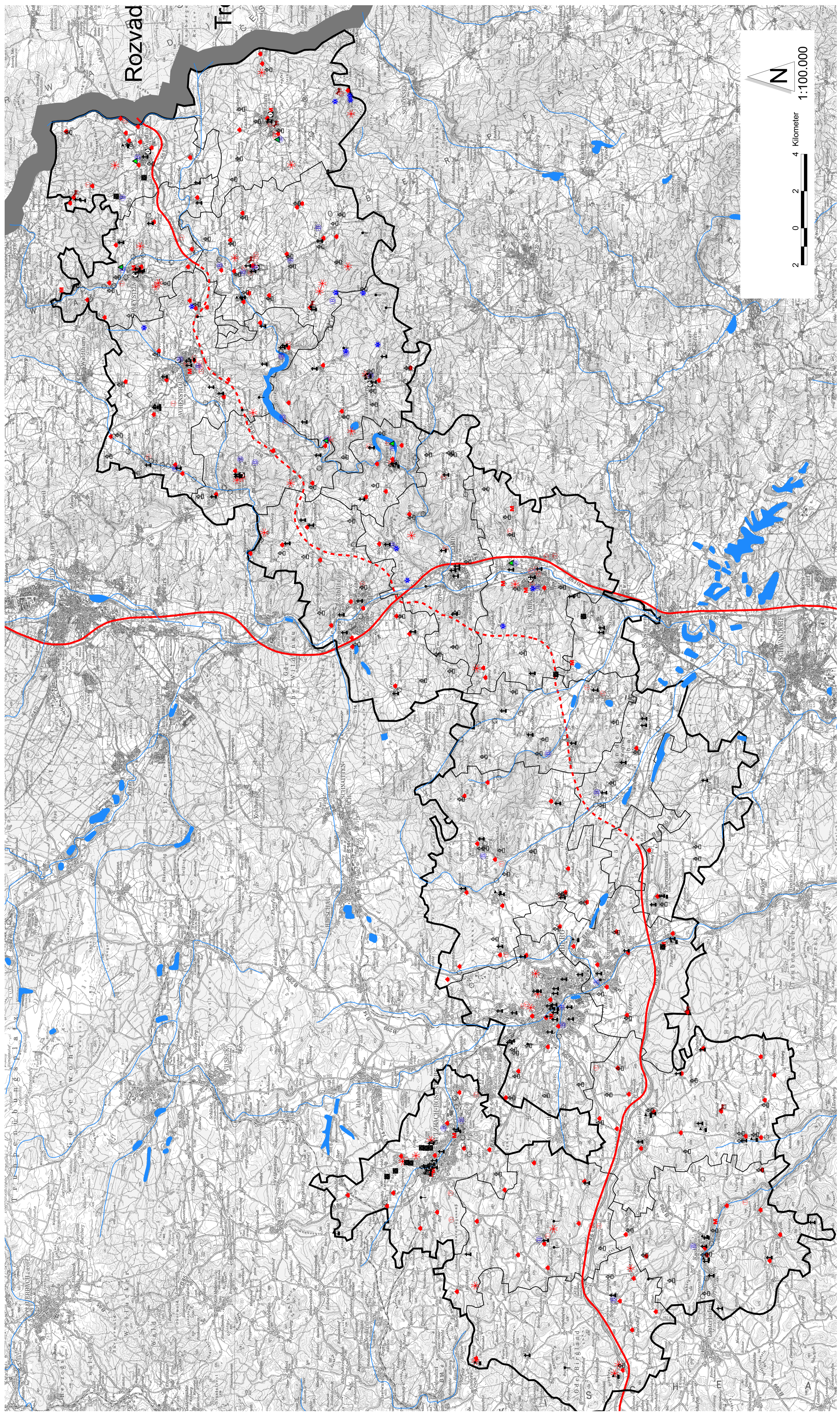

TEILRAUMGUTACHTEN A6
 Regionalentwicklung im Zuge des Lückenschlusses der
 Autobahn A6 unter Einbeziehung der EU-Osterweiterung

Karte II 2/6
Touristische Infrastruktur
 punktuell

Auftraggeber: Regionaler Planungsverband Oberpfalz-Nord

Arbeitsgemeinschaft
LARS
 CONSULT
 Lang + Burkhardt
 planungsguppe
trias
 GEO-PLAN
 Bayreuth
 mit Prof. Dr. P. Jank
 Prof. Dr. Schmalz
 Bearbeitung: Univ. Regensburg
 Stand: Sep. 2003